



恒天凯马股份有限公司





大信会计师事务所
北京市海淀区知春路1号
学院国际大厦15层
邮编 100083

WUYIGE Certified Public Accountants.LLP
15/F, Xueyuan International Tower
No. 1 Zhichun Road, Haidian Dist.
Beijing, China 100083

电话 Telephone: +86 (10) 82330558
传真 Fax: +86 (10) 82327668
网址 Internet: www.daxinpa.com.cn

本所接受委托，对北京中泰信资产评估有限公司（以下简称“中泰信评估”）编制的《北京中泰信资产评估有限公司资产评估报告》（以下简称“评估报告”）进行了审阅。

本所审阅的评估报告是中泰信评估根据《资产评估法》、《资产评估基本准则》、《资产评估职业道德准则》、《资产评估执业准则——企业价值》等相关法律法规、资产评估准则及中泰信评估内部管理制度编制的。本所认为，评估报告符合相关法律法规、资产评估准则及中泰信评估内部管理制度的规定。

二、审阅范围

本所审阅的范围是中泰信评估编制的评估报告全文，包括评估报告封面、目录、摘要、正文、附件等。本所审阅的范围不包括评估报告所依据的评估对象的相关资料。

本所审阅的范围是中泰信评估编制的评估报告全文，包括评估报告封面、目录、摘要、正文、附件等。本所审阅的范围不包括评估报告所依据的评估对象的相关资料。

三、审阅结论

本所认为，中泰信评估编制的评估报告符合相关法律法规、资产评估准则及中泰信评估内部管理制度的规定。本所认为，评估报告符合相关法律法规、资产评估准则及中泰信评估内部管理制度的规定。

本所认为，中泰信评估编制的评估报告符合相关法律法规、资产评估准则及中泰信评估内部管理制度的规定。本所认为，评估报告符合相关法律法规、资产评估准则及中泰信评估内部管理制度的规定。



大信会计师事务所
北京市海淀区知春路1号
学院国际大厦15层
邮编 100083

WUYIGE Certified Public Accountants.LLP
15/F, Xueyuan International Tower
No.1, Zhichun Road
Beijing, China, 100083

电话 Telephone: +86 (10) 82330558
传真 Fax: +86 (10) 82327668
网址 Internet: www.daxincpa.com.cn

四、注册会计师的责任

我们的目标是在实施审核程序的基础上对贵公司控股股东及其他关联方占用资金情况发表审核意见。

在按照审计准则执行审核工作的过程中，我们运用职业判断，并保持职业怀疑。同时，我们也执行以下工作：

(一)计划和实施审核工作以对贵公司披露的控股股东及其他关联方资金占用情况是否存在重大错报获取合理保证。

(二)在审核过程中，我们结合贵公司的实际情况，实施了核对、询问和抽查会计记录等我们认为必要的程序。

五、其他说明事项

为了更好地理解贵公司 2019 年度与控股股东及其他关联方占用的资金情况，后附的汇总表应当与已审计的财务报表一并阅读。

本汇总表仅供贵公司年度报告披露时使用，不得用作其他目的。我们同意将本报告作为



中国注册会计师：..



二〇二〇年四月九日

2019年度控股股东

编制单位：恒天凯马股份有限公司	关联方名称	关联关系	上市公司核算的类别
非经营性资金占用			
现大股东及其附属企业			
小计			
前大股东及其附属企业			
小计			
总计			
其它关联资金往来	恒天凯马股份有限公司	上市公司关联方	上市公司核算的类别
	江西恒天凯马股份有限公司	上市公司关联方	上市公司核算的类别
	江苏美达机电有限公司	上市公司关联方	上市公司核算的类别
大股东及其附属企业	凯马汽车制造有限公司	子公司	其他应收
	华源凯马动力机械有限公司	子公司	其他应收
	华源凯马动力机械有限公司	子公司	其他应收
小计			
上市公司的子公司及其附属企业	凯马汽车制造有限公司	子公司	其他应收
	凯马汽车进出口有限公司	子公司	其他应收
小计			

汇总表

2019年度借入累计发生额	2019年期末余额	性质
80		经营性资金往来
565	114.81	经营性资金往来
57.52	114.81	经营性资金往来
	104.80	经营性资金往来
2,557.33	107.11	经营性资金往来
3,938.04	1,434.15	经营性资金往来
580.17	800.52	经营性资金往来
350.90	22,296.19	经营性资金往来
7,406.41	24,743.11	经营性资金往来
		经营性资金往来

陆
爱
印

李
颜
印

李
颜
印



营业执照

(副 本)

058

执行事务合伙人: 完世强, 王淑华

成立日期: 2013年03月06日

注册资本: 200万元人民币

经营范围: 许可经营项目: 代理记账、税务咨询、

法律咨询服务; 基本建设财务决算审计; 代理记账; 会计咨询、
税务咨询、管理咨询、会计培训; 法律法规规定的其他业务。
(企业依法自主选择经营项目, 开展经营活动; 依法须经批准的项目, 经相关部门批准后
方可开展经营活动; 不得从事本市产业政策禁止和限制类项目的经营活动。)

登记机关



000119

有人经财政
法定业务的
主变动的，
涂改、出
应当向财

日

政部制

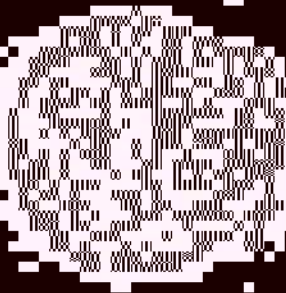

中华人民共和国
财政部

中华人民共和国
财政部

中华人民共和国
财政部

中华人民共和国
财政部

中华人民共和国
财政部

中华人民共和国
财政部

中华人民共和国
财政部

中华人民共和国
财政部

中华人民共和国
财政部

中华人民共和国
财政部

中华人民共和国
财政部

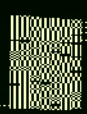

THE WANG
SUNSHINE BRAND

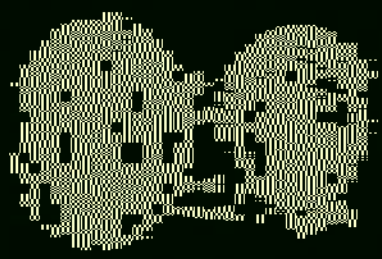

WANG SUNSHINE
W. SUNSHINE

WANG SUNSHINE
W. SUNSHINE

WANG SUNSHINE
W. SUNSHINE

WANG SUNSHINE
W. SUNSHINE

WANG SUNSHINE
W. SUNSHINE

WANG SUNSHINE
W. SUNSHINE





姓名 杨鸿博

性别 男

出生日期 1985-09-26

工作单位 瑞华会计师事务所(特殊普通合伙)

身份证号码 13012419850926241X



年度检验登记
Annual Renewal Registration

本证书经检验合格，继续有效一年。
This certificate is valid for another year after this renewal.



证书编号:
No. of Certificate

110101301350

批准注册协会:
Authorized Institute of CPAs

北京注册会计师协会

发证日期:
Date of Issuance

2018 年 01 日 16

姓名: 杨鸿博

证书编号: 110101301350

年 月 日
/y /m /d